దుళ్లలో ప్లాస్టిక్ మంట

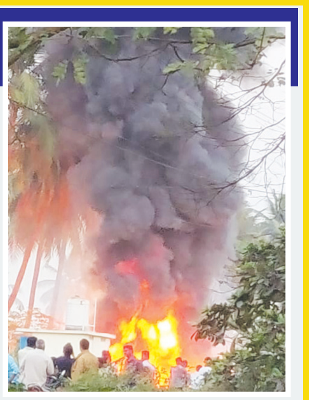

ప్రజాశక్తి- కడియం

మండలంలోని దుళ్ల గ్రామం బైపాస్ రోడ్డు నందు గల చెత్త నుంచి సంపద కేంద్రం సమీపంలో పేరుకుపోయిన ప్లాస్టిక్ వ్యర్థాలకు శనివారం నిప్పుపెట్టడంతో భారీగా పొగ, కాలుష్యంతో కూడిన మంటలు చెలరేగాయి. గ్రామంలో సేకరించిన చెత్త ఈ ప్రదేశంలో డంప్ చేయడం, అక్కడే ఉన్న భూగర్భ డ్రైనేజీలకు సంబంధించిన మిగులు ప్లాస్టిక్ సామగ్రి ఒకేసారి అంటుకోవడంతో గ్రామమంతా పొగ కమ్మేసింది.

బరితెగించారు

- జిల్లా వ్యాప్తంగా వెలసిన బరులు
- జోరుగా గుండాట, పేకట శిబిరాలు
- ప్రేక్షక పాత్ర పోషించిన పోలీసులు

ప్రజాశక్తి - యంత్రాంగం

పోలీసులు నెలరోజులుగా నిర్వహించిన అవగాహనా సదస్సులు, హెచ్చరికలు బేఖాతరయ్యాయి. పోలీసుల హెచ్చరికలను పక్కనబెట్టి జూదరులు బరితెగించారు.ఎక్కడికక్కడ బరులను ఏర్పాటు చేసి కోడిపందేలు, జూదాలను యథేచ్ఛగా నిర్వహించారు. మూడు రోజులుగా ముమ్మరం ప్రచారం చేసిన పోలీసులు జూదాలు జరుగుతున్న వేళ ప్రేక్షక పాత్ర పోషించారు. మొత్తంగా రాజకీయ నాయకుల అండదండలతో జూదరులే పైచేయి సాధించారు.

రాజానగరం పండుగ తొలిరోజు పందెం కోళ్ల కాల్లు దువ్వుతూ ఖాకీలకు సవాల్ విసిరాయి. ఖద్దరు నేతలకు ఖాకీలు తలవంచారు. దీనితో గ్రామ స్థాయిలో సైతం కోడి పందేలు యథేచ్ఛగా జరిగాయి. ఒక్కో బరికి రూ.50వేల నుంచి రూ.లక్ష వరకూ పోలీసులకు ముడుపులు అందినట్టు సమాచారం. మండలంలో పుణ్యక్షేత్రం, శ్రీరాంపురం, రాజానగరం, పాతతుంగపాడు, తోకాడ, పల్ల కడియం, జి.ఎర్రంపాలెం, కలవచర్ల, కొంతమూరు, కోలమూరు, నామవరం దివాన్‌చెరువు తదితర గ్రామాల్లో బరులను ఏర్పాటు చేవారు. ఈ బరుల్లోనే గుండాట, పేకాట శిబిరాలను ఏర్పాటు చేవారు. మద్యం, బిర్యానీ షాపులను నిర్వహిస్తున్నారు. అధికార పార్టీ నాయకులు స్థానిక పోలీస్ స్టేషన్‌ల్లో సంప్రదింపులు జరిపిన తర్వాత పందేలను నిర్వహించారు. గుండాటకు బోర్డుకు మూడు రోజులకు సుమారు రూ.2లక్షలు, మద్యం బెల్టు షాపునకు రూ.50 వేలు, బిర్యానీ పాన్ షాపుల రూ.30 వేలను నిర్వాహకులు కట్టించుకున్నారు. తొలి రోజే మండలంలో రూ.10 కోట్ల వరకూ చేతులు మారినట్టు సమాచారం. కొన్ని గ్రామాల్లో రాత్రి వేళల్లోనూ జూదాలు నిర్వహణకు ఫ్లడ్‌లైట్లను ఏర్పాటు చేశారు. **దేవరపల్లి** మండలంలో పండుగ తొలిరోజే కోడి పందేలు జోరందుకున్నాయి. దేవరపల్లి-యాదవోలు రోడ్డులో గల పామాయిల్ తోటలో బరిని ఏర్పాటు చేశారు. చుట్టుపక్కల గ్రామాల నుంచి జూదరులు పుంజులతో పెద్ద సంఖ్యలో ఇక్కడికి చేరుకున్నారు. ఇక్కడే తాత్కాలిక మద్యం బెల్ట్ షాపులు, బిర్యానీ షాపులను ఏర్పాటు చేశారు. వారం రోజులుగా హెచ్చరికలు చేసిన పోలీసులు శనివారం పత్తా లేకుండా పోయారు. **గోపాలపురం** మండలంలో కోడిపందేలు ఆలస్యంగా ప్రారంభించడం, గుండాటకు అనుమతి లభించకపోవడంతో జూదరులు అసంతృప్తికి గురయ్యారు. గోపాలపురం, వెలచింతలగూడెం, చిట్యాల, జగన్నాథపురం, రేగులగుంట, బుచ్చింపేట, దొండపూడి, గంగోలు, గుడ్డిగూడెం, కొవ్వూరుపాడు గ్రామాల్లో కోడి పందేలను నిర్వహించారు. **ఉండ్రాజవరం** మండలం పలుగ్రామాల్లో కోడిపందేలను నిర్వహించారు. గుండాట, పేకాటలు లేకపోవడంతో జూదరులు నిరాశకు గరయ్యారు. దీంతో చాలా మంది బరుల నుంచి వెనుదిరిగారు. **కొవ్వూరు రూరల్** ఆంక్షల నడుమ కోడి పందాలను ఆలస్యంగా ప్రారంభించారు. సాయంత్రం వరకూ గుండాటకు అనుమతులు లేకపోవడంతో బరులు బోసిపోయాయి. సాయంత్రం గుండాలను కూడా నిర్వహించడంతో జూదరులతో మళ్లీ కలకలలాడాయి. కొవ్వూరు పట్టణంతో పాటు మండలంలోని పసివెదల, కుమాదేవం, తోగుమ్మి, పంగిడి తదితర గ్రామాల్లో బరులను ఏర్పాటు చేశారు. **తాళ్లపూడి** మండలంలో ఆరు గ్రామాలలో 8 ప్రదేశాల్లో కోడిపందేల బరునలు ఏర్పాటు చేశారు. భోగి పండుగ రోజు మధ్యాహ్నం వరకు కోడి పందేల నిర్వహణపై ఉత్కంఠ నెలకొంది. తాళ్లపూడిలో రెండు చోట్ల మినహాయించి మిగిలిన ఆరు చోట్ల పెద్దేవం, గజ్జరం, రెండేసి చోట్ల వేగేశ్వరపురం రావూరుపాడులో ఒక్కోచోట బరులను నిర్వహించారు. సాయంత్రం నాలుగున్నర దాటిన తర్వాత తాళ్లపూడిలో నాయకులు సిద్ధం చేసిన రెండు బరుల వద్ద కూడా ఈ పందేలు ప్రారంభమయ్యాయి. రాత్రి సమయంలో కూడా ఈ పందేలు నిర్వహించేందుకు నిర్వాహకులు ఫ్లడ్ లైట్లను కూడా ఏర్పాటు చేశారు. **చాగల్లు** మండలలో మార్కొండపాడు, బ్రాహ్మణగూడెం, చిక్కాల, ఎస్.ముప్పవరం, ఉన్నగట్లలో బరులను నిర్వహించారు. ఇక్క కోడిపందేలు మాత్రమే జరిగాయి.

దేవరపల్లిలో ఏర్పాటు చేసిన బరిలో కోడి పందేలను తిలకిస్తున్న జనం

రాజానగరంలో గుండాట శిబిరం

పెరవలిలో...

కొవ్వూరులో..

పంచాయతీలకు షాక్...

- 15వ ఆర్థిక సంఘం నిధుల నుంచి కరెంటు బకాయిలు చెల్లించాలంటూ అధికారుల ఆదేశం
- తలలు పట్టుకుంటున్న సర్పంచ్‌లు

ప్రజాశక్తి - రాజమహేంద్రవరం ప్రతినిధి

రాష్ట్ర ప్రభుత్వం పంచాయతీలకు మళ్లీ షాక్ ఇచ్చింది. 15వ ఆర్థిక సంఘం నిధులలో కరెంట్ బిల్లు చెల్లించాలని పంచాయతీ పాలకవర్గాలకు అధికారులు మౌఖిక ఆదేశాలిస్తున్నారు. ఆర్థిక సంఘం నిధులు విడుదలైన ప్రతిసారి ప్రభుత్వం ఇదే విధానాన్ని అమలు చేస్తుంది. ఇప్పటికే కనీస వసతుల సైతం కల్పించలేక సర్పంచులు సతమతమవుతున్నారు. ఆర్థిక సంఘం నిధులైనా పంచాయతీలకు జమచేస్తే ఆ సొమ్ముతో కనీసం తాగునీరు, రహదారులను ఏర్పాటు చేసుకోవచ్చని పంచాయతీ పాలకవర్గాలు ఆశించాయి. అయితే ఇప్పుడు కరెంటు బిల్లులకు చెల్లించాలంటూ ఆదేశాలు రావడం సర్పంచ్‌లను ఆందోళనకు గురి చేస్తోంది.

తూర్పుగోదావరి జిల్లాలో 279 పంచాయతీలకు 15వ ఆర్థిక సంఘం నిధులు టైడ్ గ్రాంట్ రూ.12.96 కోట్లు అండ్ గ్రాండ్ రూ.8.64 కోట్ల విడుదలయ్యాయి. గ్రామాల్లో మౌలిక వసతుల కోసం వీటిని ఖర్చుచేయాల్సి ఉంది. అధికారుల ఆదేశాలతో ప్రస్తుతం విడుదలైన నిధులు కరెంటు బిల్లులు చెల్లించేందుకే సరిపోతాయిన సర్పంచులు గగ్గోలు పెడుతున్నారు. జిల్లాకు విడుదలైన సుమారు రూ. 21 కోట్లలో అధిక శాతం కరెంటు బిల్లులకు చెల్లించాల్సి వస్తుందని సర్పంచ్‌లు వాపోతున్నారు.

మూడు నెలల్లో రూ .17 కోట్లు వసూలు

ఉమ్మడి తూర్పుగోదావరి జిల్లాలో పంచాయతీలకు సంబంధించి విద్యుత్ బకాయిలు రూ.165 కోట్లు ఉన్నట్టు ఎపిఇపిడిసిఎల్ గణాంకాలు చెబుతున్నారు. 2022 అక్టోబర్ నాటికి జిల్లాలో మొత్తం బకాయిలు రూ.182 కోట్లు ఉండగా, గడిచిన మూడు నెల్లలో రూ.17 కోట్లు బకాయిలను విద్యుత్ శాఖ వసూలు చేసింది. కాకినాడ జిల్లాలో రూ.55 కోట్లు, కోనసీమ జిల్లాలో రూ.13 కోట్లు, తూర్పుగోదావరి జిల్లాలో సుమారుగా రూ.95కోట్ల బకాయిలు ఉన్నాయి. అత్యధికంగా బకాయిలు ఉన్న తూర్పుగోదావరి జిల్లాపై విద్యుత్ శాఖ అధికారులు కేంద్రీకరించి వసూలు చేస్తున్నట్టు తెలుస్తోంది.

బకాయిలు ఎప్పటికప్పుడు చెల్లించుకోవాలి

15వ ఆర్థిక సంఘం నిధులు సుమారు రూ.21 కోట్లు విడుదలయ్యాయి. పంచాయతీల ఖాతాల్లో దశలవారీగా ఆ నిధులను జమ చేశాము. జిల్లాలోని కొన్ని పంచాయతీలలో అత్యధికంగా విద్యుత్ బకాయిలు నిలిచిపోయాయి. కొన్ని పంచాయతీలు ఎప్పటికప్పుడు చెల్లించుకోవడంతో సర్ చార్జీల భారం నుంచి కొంత ఉపశమనం లభిస్తుంది. మిగిలిన పాలక వర్గాలకు ఇదే చెప్పాం.

- జగదాంబ, డిపిఒ, తూర్పుగోదావరి జిల్లా

రూ 40వేలు బకాయిలుగా చెల్లించాం

15వ ఆర్థిక సంఘం నిధులు సుమారు రూ.3లక్షల వచ్చాయి. విద్యుత్ బకాయిలలో చెల్లించాలని అధికారులు కోరారు. దీంతో రూ.40వేలను చెల్లించాం. మైనర్ పంచాయతీలకు గతంలో ప్రభుత్వమే చెల్లించేది. ప్రస్తుతం పంచాయతీలకే బాధ్యత అప్పజెప్పడంతో కొంత ఇబ్బందులు తలెత్తుతున్నాయి. మౌలిక వసతుల కల్పన, అభివద్ధి పనులపై ప్రభావం పడుతుంది

- కోడూరు లక్ష్మీసుభాషిణి, సర్పంచ్, మల్లవరం, చాగల్లు మండలం

3వ రోజుకు పేపర్‌మిల్లు కార్మికుల దీక్షలు

అక్రమ రిక్రూట్‌మెంట్ ప్రతుల దహనం

ప్రజాశక్తి - రాజమహేంద్రవరం

ఆంధ్ర పేపర్‌మిల్లు యాజమాన్యం వైఖరిని నిరసిస్తూ, పరంపరం స్కీమ్‌ను రద్దు చేయాలంటూ రాజమహేంద్రవరంలో పేపరుమిల్లు గేటు ఎదుట కార్మిక సంఘాలు చేపట్టిన నిరసన దీక్షలు శనివారం నాటికి మూడో రోజుకు చేరాయి. ఈ సందర్భంగా పరంపర పేరుతో యాజమాన్యం ఇచ్చిన అక్రమ రిక్రూట్‌మెంట్ ఉత్తర్వులను భోగిమంటల్లో వేసి దహనం చేశారు. ఈ దీక్షలను సిఐటియు జిల్లా ఉపాధ్యక్షులు, పేపర్ మిల్ యూనియన్ గౌరవాధ్యక్షులు టి.అరుణ్ ప్రారంభించి మాట్లాడారు. మూడు రోజులుగా నిరసన దీక్షలు చేస్తున్నా యాజమాన్యంలో ఎలాంటి స్పందన లేకపోవడం దారుణమన్నారు. యాజమాన్యం వైఖరి ఇలానే ఉంటే పోరాటం ఉధృతం చేస్తామన్నారు. 20 ఏళ్లుగా మిల్లులో పనిచేస్తున్న సీనియర్ కాంట్రాక్ట్ కార్మికులకు ద్రోహం చేసి బయటి వ్యక్తులకు పోస్టులు అమ్ముకోవడం దుర్మార్గమైన చర్య అన్నారు. మాజీ ఎంఎల్‌సి ఆదిరెడ్డి అప్పారావు, టిడిపి నగర అధ్యక్షుడు రెడ్డి మణి హాజరై మద్దతు తెలిఇపారు. వారు మాట్లాడుతూ మిల్లులో యాజమాన్యం కార్మికులపట్ల నిరంకుశంగా వ్యాహరించడం దారుణమన్నారు. వేతన అగ్రిమెంట్ చేయకుండా కార్మికుల శ్రమను దోచుకుంటున్నారన్నారు. తక్షణమే ఎన్నికలు నిర్వహించి నూతన వేతన అగ్రిమెంట్ చేయాలని డిమాండ్ చేశారు. అర్హులైన సీనియర్లను వెంటనే పర్మినెంట్ చేయాలని డిమాండ్ చేశారు. ఈ కార్యక్రమంలో ఎనిమిది కార్మిక సంఘాల నాయకులు, టిడిపి, సిఐటియు నాయకులు పాల్గొన్నారు.

కార్మికులను ఉద్దేశించి మాట్లాడుతున్న ఆదిరెడ్డి అప్పారావు, అరుణ్

జిఒ నెం.1 ప్రతుల దహనం

ప్రజాశక్తి - రాజమహేంద్రవరం

రాజ్యాంగ వ్యతిరేక బద్ధుడు జగన్ తీసుకొచ్చిన చీకటి జిఒ 1ను రద్దు చేయాలని కోరుతూ అఖిలపక్షాలు, ప్రజాసంఘాల ఆధ్వర్యంలో శనివారం సోమలమ్మ గుడి సెంటర్ వద్ద భోగిమంటల్లో జిఒ ప్రతులను వేసి దహనం చేశారు. తొలుత చెత్త బుట్టల్లో జిఒ ప్రతులను వేసుకుని మోసుకొస్తూ నిరసన తెలిపారు. ఈ సందర్భంగా అప్రాజస్వామిక జిఒ1 వ్యతిరేక పోరాట కమిటీ రాష్ట్ర కన్వీనర్ ప్రముఖ న్యాయవాది ముప్పాళ్ల సుబ్బారావు మాట్లాడారు. స్వాతంత్ర్యం రాకముందు దేశభక్తులను అరెస్టు చేయడానికి ఉద్యమాలు ఉండకూడదనే కారణంతో ఆనాడు బ్రిటిష్ ప్రభుత్వం 1861లో చట్టం తీసుకొచ్చారన్నారు. దీన్ని మరలా నేడు ముఖ్యమంత్రి జగన్ జిఒ1 పేర తీసుకురావడం శోచనీయమనఆనరు. హిట్లర్, ముస్సోలిని తరహాలో రాష్ట్రంలో పాలన ఉందని విమర్శించారు. టిడిపి పొలిట్ బ్యూరో సభ్యులు గోరంట్ల బుచ్చయ్య చౌదరి మాట్లాడుతూ ముఖ్యమంత్రి రాజ్యాంగ వ్యతిరేక విధానాలను అమలు చేస్తున్నారన్నారు. వీటిని ప్రజలందరూ గమనిస్తున్నారని తొందరలోనే ఆయనకు తగిన బుద్ధి చెప్తారన్నారు. చీకటి పాలనకు ముగింపు పలుకుతారన్నారు. మాజీ ఎంఎల్‌సి కందుల దుర్గేష్ మాట్లాడుతూ రాష్ట్రంలో ప్రభుత్వానికి వ్యతిరేకంగా ప్రజా ఉద్యమాలు జరుగుతున్నాయన్నాయన్నారు. వాటికి భయపడిన ముఖ్యమంత్రి జగన్ ఈ చీకటి జిఒను తీసుకొచ్చారన్నారు. టిడిపి సీనియర్ నాయకులు ఆదిరెడ్డి అప్పారావు మాట్లాడుతూ లోకేష్ పాదయాత్ర , పవన్ బస్ యాత్ర, సిపిఐ రామకష్ణ పోరాటాల యాత్రకు భయపడే జగన్ ఈ జిఒ తెచ్చారన్నారు. ఈ కార్యక్రమంలో సిపిఎం నాయకులు రాజులోవ, పూర్ణిమారాజ్, న్యూ డెమోక్రసీ నాయకులు జోజి, కిరణ్, జట్లు లేబర్ సంఘ అధ్యక్షులు కె.రాంబాబు, సిపిఐ నాయకులు వి.కొండలరావు, ఆప్ నాయకులు వై.శ్రీనివాస్, టిడిపి నాయకులు గన్ని కృష్ణ, జనసేన నగర కోఆర్డినేటర్ అనుశ్రీ సత్యనారాయణ తదితరులు పాల్గొన్నారు.

జిఒ ప్రతులను దహనం చేస్తున్న సిపిఎం నాయకులు

సిపిఎం ఆధ్వర్యంలో...

రాజమహేంద్రవరం స్థానికి గోరక్షణపేటలో సిపిఎం నాయకులు బి.పూర్ణిమరాజు ఆధ్వర్యంలో జిఒ 1 ప్రతులను భోగి మంటల్లో వేసి నిరస తెలిపారు. ఈ సందర్భంగా ఆయన మాట్లాడారు. రోడ్లపై సభలు, సమావేశాలు, ప్రదర్శనలను నిషేధిస్తూ రాష్ట్ర ప్రభుత్వం జారీ చేసిన జిఒను వెంటనే రద్దు చేయాలన్నారు. 75 ఏళ్ల భారత చరిత్రలో ఇటువంటి జిఒను ఎక్కడా, ఎప్పుడూ చూడలేదన్నారు. 1861లో బ్రిటీష్ వారు ఈ జిఒను ఉపయోగించి ఉంటే స్వాతంత్ర్య పోరాటం జరిగేదా అని ప్రశ్నించారు. ప్రజాస్వామ్యాన్ని, ప్రజల స్వేచ్ఛను, ప్రశ్నించే హక్కును కాలరాసే ఈ నల్ల జిఒను వెంటనే రద్దు చేయాలన్నారు. ఈ కార్యక్రమంలో నాయకులు అశోక్ జగత, కార్తీక్, ఫణికుమార్, రాకేష్, పవన్, నవీన్, అభి, జగదీష్, లీలా, మురళి తదితరులు పాల్గొన్నారు.

నిరసన తెలుపుతున్న అఖిపక్షం నాయకులు

ఘనంగా భోగి పండుగ...

ప్రజాశక్తి - తాళ్లపూడి

భోగి పండుగను శనివారం ప్రజలు అత్యంత ఘనంగా జరుపుకున్నారు. మండలంలో పలు గ్రామాల్లో శుక్రవారం అర్ధరాత్రి నుంచే వీధుల్లో భోగిమంటలు వేశారు. పలు దేవాలయాలలో గోదాదేవి కళ్యాణ వేడుకలను ఘనంగా నిర్వహించారు. దీంతో ఆలయాలు భక్తులతో కిటకిటలాడాయి.

అన్నదేవరపేటలో సంక్రాంతి ఆటల పోటీలు

ప్రజాశక్తి - తాళ్లపూడి

పండగ వేళ జూదాల జోలికి వెళ్లకుండా సంప్రదాయ క్రీడల్లో పాల్గొనాలని టిడిపి నాయకులు అన్నారు. అన్నదేవరపేట సంక్రాంతి సందర్భంగా టిడిపి నాయకులు విక్రమాదిత్య యువసేన ఆధ్వర్యంలో ముగ్గులు, సంప్రదాయ ఆటల పోటీలను నిర్వహించారు. అనంతరం విజేతలకు బహుమతులు అందించారు. అనంతరం రాష్ట్రంలో జగనన్న ఆరాచక పాలన పోయి ప్రజలకు శాంతి పాలన రావాలని కోరుతూ గ్రామంలో వేసిన భోగిమంటల్లో వినతి పత్రాలను వేశారు. ఈ కార్యక్రమంలో విక్రమాదిత్య యువసేన నాయకులు కె.సత్యేంద్ర, కె.గణపతి, టి.భరత్ పారిశ్రామికవేత్త జిఇ తదితరులు ప్రజలు పాల్గొన్నారు.

గుర్తు తెలియని మృతదేహం స్వాధీనం

ప్రజాశక్తి-నల్లజర్ల

మండలంలోని అచ్చన్నపాలెం గ్రామం వద్ద శ్రీ లక్ష్మీ మల్టీప్లెక్స్ థియేటర్ సమీపంలోని రోడ్డు పక్కన శనివారం ఉదయం గుర్తు తెలియని వ్యక్తి మృతదేహాన్ని పోలీసులు గుర్తించారు. చలికి తట్టుకోలేక చనిపోయి ఉండొచ్చని భావిస్తున్నారు. పోస్టుమార్టం నిమిత్తం మృతదేహాన్ని తాడేపల్లిగూడెం మార్చురీకి తరలించినట్లు సిఐ లక్ష్మణ్‌రెడ్డి తెలిపారు. వ్యక్తి ఆచూకీ తెలిసినవారు 944079664, లేదా 08818 277233 నెంబర్లను సంప్రదించాలని సిఐ తెలిపారు.

కార్టూ'నిజం'

అవును నోటికి ఎలాగూ మన మంత్రులూ, నాయకులూ ఉన్నారు కద్సార్...!!!

పల్లెలపై మంచు పరదా ...

ప్రజాశక్తి - ఉండ్రాజవరం

మండలంలో పలెలు మంచుపరదాలో నిద్రిస్తున్నాయి. ఉదయం ఎనిమిది గంటలకు కూడా గ్రామాలను మంచు పరదాలు వీడలేదు. దట్టమైన పొగ మంచుతో రహదారులు మూసుకుపోయాయి. వాహనదారులు హెడ్‌లైట్లు వేసుకుని ప్రయాణించాల్సి వచ్చింది. ఇంతటి చలిలోనూ భోగి మంటలు వెచ్చదనాన్ని ఇచ్చాయి. ఆడపడుచులు ఉదయాన్నే వాకిళ్లను రంగవల్లులతో అలంకరించారు. ఇంతటి మంచు లోనే తమ భుక్తి కోసం గంగిరెద్దులను సిద్ధం చేసుకుని గ్రామాల పర్యటనకు బయలుదేరారు.

సేవా దృక్పథాన్ని కలిగి ఉండాలి

ప్రజాశక్తి-గోపాలపురం

వద్ధులు, నిరు పేదలు పట్ల ప్రతి ఒక్కరు సేవా దక్పథం కలిగి ఉండాలని సర్పంచ్ జొన్నకూటి మణమ్మ అన్నారు. మండలంలోని వాదాలకుంటలో షాలెం ప్రేయర్ ఫెలోషిప్ ఆధ్వర్యంలో మందిర ప్రతిష్ట మొదటి వార్షికోత్సవ సమావేశం పాస్టర్ పలివెల జకారియా అధ్యక్షతన జరిగింది. ఈ సందర్భంగా బ్రదర్ కె.తిమోతి, దైవజనులు ప్రేమరాజు మాట్లాడారు. అనంతరం సర్పంచి జొన్నకూటి మణెమ్మ ఏర్పాటు చేసిన చీరలను వద్ధులకు, వితంతువులకు అందించారు. ఈ కార్యక్రమంలో విర్‌జె సేన అధ్యక్షుడు శ్రీనివాసరావు, సంఘ పెద్దలు కె.డేవిడ్, పి.సుందరం, షాలెం ప్రేయర్ ఫెలోషిప్ డైరెక్టర్ కె.మాణిక్యం తదితరులు పాల్గొన్నారు.

నిలిచిపోయిన ఆర్‌టిసి బస్సు

బండి కాదు... మొండి ఇది

ప్రజాశక్తి - గోపాలపురం

బండి కాదు.. మొండి ఇది అని ఓ చిత్రంలో పాట గుర్తుకు వస్తుంది జిల్లాలోనే ఆర్‌టిసి బస్సులను చూస్తుంటే. కాలం చెల్లిన బస్సులనే ఇంకా నడపడంతో అవి మధ్యలో నిలిచిపోతున్నాయి. శనివారం గోపాలపురం మండలంలోని జగన్నాథపురంలో ప్రయాణికులతో జంగారెడ్డిగూడెం డిపోకు చెందిన ఆర్‌టిసి బస్సు నిలిచిపోయింది. దీంత ప్రయాణికులు మధ్యలోనే దిగిపోవాల్సి వచ్చింది. రాజమహేంద్రవరం నుంచి జంగారెడ్డిగూడెం వెళుతున్న క్రమంలో జగన్నాథపురం వద్ద ఇది నిలిచిపోయింది. రేడియేటర్ నుంచి పొగలు రావడంతో డ్రైవర్ బస్సును నిలిపేశారని తెలిపారు. పండుగ సమయాల్లో కొత్త బస్సులు, స్పెషల్ బస్సులు వేయకుండా కాలం చెల్లిన బస్సులు పెట్టి ప్రయాణికులను ఇబ్బంది పెట్టడం ఎంతవరకు సమంజసమని ప్రయాణికుల వాపోయారు.

రోడ్డు ప్రమాదంలో యువకునికి తీవ్ర గాయాలు

ప్రజాశక్తి- దేవరపల్లి

దేవరపల్లి మండలం యర్నగూడెం జాతీయ రహదారిపై స్థానిక బ్రాందీ షాప్ సమీపంలో రోడ్డు డివైడర్‌ను బైక్ ఢీకొనడంతో యువకుడు తీవ్రంగా గాయపడ్డాడు. స్థానికులు అతన్ని 108లో కొవ్వూరు ప్రభుత్వాసుపత్రికి తరలించారు. బాధితుడు సంగాయిగూడెం గ్రామానికి చెందిన కాకర్లమూడి ప్రశాంత్‌గా గుర్తించారు. ఇక్కడ హైవే సమీపంలో లిక్కర్ షాప్ ఉండటంవల్ల నిరంతరం ప్రమాదాలు జరుగుతున్నాయని స్థానికులు తెలిపారు.

పవన్‌ను సిఎం చేసే వరకూ పోరాటం

ప్రజాశక్తి- దేవరపల్లి

జనసేన పార్టీ అధినేత పవన్ కళ్యాణ్‌ను ముఖ్యమంత్రి చేసే వరకూ జన సైనికులు అలుపెరగని పోరాటం చేయాలని ఆ పార్టీ నాయకులు డి.సువర్ణ రాజు కార్యకర్తలకు పిలుపునిచ్చారు. దేవరపల్లిలో శనివారం నిర్వహించిన విలేకర్ల సమావేశంలో ఆయన మాట్లడారు. శ్రీకాకుళం జిల్లా రణస్థలంలో జరిగిన యువభేరి కార్యక్రమంలో లక్షలాదిమంది యువత పాల్గొని విజయవంతం చేశారన్నారు. ఎస్‌సి, ఎస్‌టి, బిసి, మైనార్టీల అభ్యున్నతి కోసం పవన్ కళ్యాణ్ ప్రణాళిక చేస్తున్నారన్నారు. రాష్ట్రంలో ఎస్‌సి, ఎస్‌టి, బిసి, మైనార్టీ విద్యార్థుల సంక్షేమానికి గండి కొట్టిన ఘనత ముఖ్యమంత్రి జగన్‌కే దక్కుతుందన్నారు. ఈ కార్యక్రమంలో కంబాల సత్తిబాబు, జి.శ్రీనివాసు, జనసేన కార్యకర్తలు పాల్గొన్నారు.

సీఎం జగన్ దంపతులకు వరి ధాన్యం కంకుల గుత్తును అందచేస్తున్న దొరబాబు ఫ్యామిలీ

సీఎం జగన్ దంపతులకు దొరబాబు శుభాకాంక్షలు

ప్రజాశక్తి-సామర్లకోట రూరల్

ముఖ్యమంత్రి వైఎస్ జగన్ మోహన్‌రెడ్డి దంపతులకు శనివారం ఎపి స్టేట్ హౌసింగ్ కార్పొరేషన్ చైర్మన్, పెద్దాపురం నియోజకవర్గం వైసిపి ఇన్‌ఛార్జి దవులూరి దొరబాబు కుటుంబం నియోజకవర్గం నుండి రూపొందించిన ప్రత్యేక ధాన్యం కంకులను అందించి సంక్రాంతి శుభాకాంక్షలు తెలియజేశారు. తాడేపల్లి క్యాంపు కార్యాలయంలో సీఎం జగన్ పాల్గొన్న భోగి పండుగ వేడుకల్లో దొరబాబు భార్య పిల్లలతో కలిసి పాల్గొన్నారు. ఈ సందర్భంగా సీఎం జగన్ దంపతులకు దొరబాబు సంక్రాంతి శుభాకాంక్షలు తెలిపారు. ఈ సందర్భంగా సామర్లకోట మండలం పెద్దబ్రహ్మదేవంలో తయారు చేసిన నాలుగు వరి ధాన్యం కంకులను గుత్తులను సీఎంకు దొరబాబు అందజేసి సంక్రాంతి శుభాకాంక్షలు తెలిపారు. వీటిని పెద్ద పండగలో పిచ్చుకలు, పక్షులు తినడానికి ఇళ్లలో కట్టి ఉంచుతారు.

గోదా రంగనాథుల కల్యాణోత్సవం

ప్రజాశక్తి - కాజులూరు

మండలంలోని కోలంక కేశవ స్వామి ఆలయ ప్రాంగణంలో గోదా రంగనాథుల కళ్యాణాన్ని అర్చకులు ఖండవల్లి శ్రీనివాసాచార్యులు ప్రసంతాచార్యులు ఆధ్వర్యంలో పుల్ల రాము లావణ్య దంపతులతో నిర్వహించారు. కార్యక్రమంలో మండల ఆర్యవైశ్య సంఘం అధ్యక్షులు వరద శేషారావు, వరద వెంకట నాగేశ్వర రావు, కారుమూరి కామాక్షి దుర్గ ప్రసాద్, కొత్త గుండ సునీత శ్రీధర్, ఒబిలిశెట్టి కాశీ అన్నపూర్ణ వీరభద్రరావు, కుసుమంచి అచ్యుత నాగమణి నూకరాజు తదితరులు పాల్గొన్నారు.

బోసును పరామర్శిస్తున్న జ్యోతుల నెహ్రూ, టిడిపి నాయకులు

పైలబోసుకు టిడిపి నాయకుల పరామర్శ

ప్రజాశక్తి -ఏలేశ్వరం

కాకినాడ పార్లమెంటరీ టిడిపి అధికార ప్రతినిధి పైలబోస్ గురువారం రాత్రి రాజమండ్రి వద్ద గుర్తుతెలియని వాహనం ఢీ కొట్టి గాయాలు పాలయ్యారు. ఈ మేరకు టిడిపి జిల్లా అధ్యక్షుడు జ్యోతుల నెహ్రూ శనివారం బోస్ నివాసానికి చేరుకుని పరామ ర్శించి ప్రమాద వివరాలు అడిగి తెలుసు కున్నారు. బోస్ త్వరగా కోలుకుని పార్టీ కార్యక్రమాల్లో స్వర్గ పాల్గొనాలని ఆకాంక్షించారు. బోసును పరామర్శించిన వారిలో బిసి నాయకులు ఏపూరి శ్రీను, ప్రత్తిపాడు బారు అసోసియేషన్ అధ్యక్షులు బుగతా శివన్నారాయణ, ప్రముఖ వైద్యులు మాలకొండయ్య, కార్యకర్తలు ఉన్నారు.

రక్షణ గోడలు లేకుండా కూలదానికి సిద్ధంగా ఉన్న మడికి పంట కాలువపై వంతెన

శిథిలావస్థకు చేరిన వంతెన

ప్రజాశక్తి - ఆలమూరు

మండలంలోని మడికి, చిలకలపాడు రహదారి లోని మడికి పంట కాలువపై చిలకలపాడు వినాయకుని గుడి వద్ద ఉన్న వంతెన శిథాలావస్థకు చేరి కూలడానికి సిద్ధంగా ఉంది. ఈ వంతెన నిర్మించి సుమారు 50 ఏళ్ళు పైబడి కావడంతో పాటు ఉన్న రక్షణ గోడలు కూలిపోయి ప్రమాదకరంగా ఉంది. అప్పటినుంచి ఇరిగేషన్ శాఖ అధికారులు మరమ్మతులు చేపట్టలేదు. అలాగే ఈ వంతెనకు ఎటువంటి రక్షణ గోడలు లేనందున ఆదమరచి వెళితే ప్రమాదానికి గురయ్యే పరిస్థితి నెలకొంది. ఏదైనా భారీ వాహనం ప్రయాణిస్తే కూలిపోయే ప్రమాదం ఉందని స్థానికులు అంటున్నారు. సిమెంట్ బల్ల శిథిలమై ముక్కలుగా విరిగిపోయి ప్రమాదాన్ని తలపిస్తోంది. ఈ వంతెనను దాటి వెళ్లేందుకు తీవ్ర ఇబ్బందులు పడుతున్నారు. రాత్రి సమయంలో ఎవరు ప్రయాణించ వద్దని స్థానికులు చెబుతున్నారు. ఒకవేళ పొరపాటున వెళ్లి జారిపడితే ప్రమాదానికి గురికాక తప్పదని ప్రజలు అంటున్నారు. ఇప్పటికైనా సంబంధిత అధికారులు తక్షణ చర్యలు చేపట్టాలని పలువురు కోరుతున్నారు..

ప్రయాణికులు కూర్చునే స్థలంలో మద్యం సీసాలు

అసాంఘిక కార్యకలాపాలకు నిలయంగా కోటిపల్లి రేవు

ప్రజాశక్తి-రామచంద్రపురం

ఒకవైపు పవిత్ర పుణ్యక్షేత్రమైన సోమేశ్వరాలయం, మరోవైపు కోనసీమ వెళ్లేందుకు గోదావరిరేవు కలిగి ఉన్న కోటిపల్లి నేడు అసాంఘిక కార్యకలాపాలకు అడ్డగా మారింది. ఇక్కడ సాయంత్రం నిత్యం మందుబాబులు మద్యం సీసాలు సేవించి అక్కడే వదిలివేయడంతో మొత్తం రేవు పరిసరాలన్నీ అపరిశుభ్రంగా మారుతున్నాయి. తాగిన మందు సీసాలు, సిగరెట్ ప్యాకెట్లు ఖాళీ కవర్లు రేవులో పడవేసి వెళ్లడంతో రేవు పరిసరాలన్నీ చెత్తతో నిండిపోయి ప్రయాణికులకు, పుణ్య స్థానాలకు వచ్చే యాత్రయతికులకు తీవ్ర అసౌకర్యాన్ని కలిగిస్తున్నాయి. రేవులో అసాంఘిక కార్యక్రమాలు జరగకుండా చర్యలు తీసుకోవాలని పలువురు కోరుతున్నారు.

ప్రజాశక్తి
ప్రతి అక్షరం - ప్రజల పక్షం
పత్రిక పంపిణీలో ఇబ్బందులున్నవారు ఈక్రింది నెంబర్లను సంప్రదించండి
తూర్పుగోదావరి, కోనసీమ జిల్లాల సర్క్యులేషన్ వివరాల కోసం సెల్: 94900 94432
కాకినాడ, కోనసీమ జిల్లాల సర్క్యులేషన్ వివరాల కోసం సెల్: 94900 99189

అప్రజాస్వామిక పోకడలపై పోరు

ప్రజాశక్తి- రాజమహేంద్రవరం ప్రతినిధి

పాలక పక్షం అప్రజాస్వామిక పోకడలపై ప్రజాస్వామ్య వాదులు పోరుబాట పడుతున్నారు. ప్రజాస్వామ్య రక్షణకు వామపక్షాలతో కలిసి గళం కలిపారు. అధికారవర్గం నిరంకుశ విధానాలకు వ్యతిరేకంగా జరుగుతున్న ఉద్యమాలు, పోరాటాల్లో భాగస్వాములవుతున్నారు. రోడ్లపై సభలు, సమావేశాలను రద్దు చేస్తూ రాష్ట్ర ప్రభుత్వం తీసుకొచ్చిన జిఒ1పై విపక్షాలు విరుచుకుపడుతున్నాయి. వామపక్షాలు తీవ్రంగా విమర్శిస్తున్నాయి. ప్రజాస్వామ్యాన్ని ఖూనీ చేస్తూ, ప్రాథమిక హక్కులను సైతం హరిస్తున్న ఈ జిఒపై జిల్లాలో నిరసనలు వెల్లువెత్తాయి. ఇప్పటికే దఫ దఫాలుగా ప్రతి పక్షాలు, ప్రజా, కార్మిక, యువజన సంఘాలు, వామపక్షాల ఆధ్వర్యంలో వివిధ రూపాల్లో నిరసనలు జరిగాయి. అయినా ప్రభుత్వంలో స్పందన లేకపోవడంతో చీకటి జిఒ రద్దు ఉద్యమం ఊపందుకుంది. పండుగ నాడు కూడా ఈ చీకటి జిఒకు వ్యతిరేకంగా నిరసనలు జరిగాయి. ప్రజా సంఘాలు, పౌర హక్కుల సంఘాలు, వామపక్షాల ఆధ్వర్యంలో జిఒ ప్రతులను భోగిమంటల్లో వేసి నిరసన తెలిపారు. రానున్న రోజుల్లో ఈ ఉద్యమం మరింత ఊపందుకునే పరిస్థితులు నెలకొన్నాయి. ఈ కార్యక్రమంలో పలుచోట్ల ప్రజలు, యువత స్వచ్ఛందంగా పాల్గొని మద్దతు తెలిపారు.

మరో వైపు రాజమహేంద్రవరంలోని ఎపి పేపర్‌మిల్లు కార్మికుల ఆందోళన రాష్ట్ర వ్యాప్తంగా చర్చనీయాంశమైంది. ఎంఎల్‌ఎ స్థాయి వ్యక్తి సైతం కార్మికులకు అండగా వచ్చి నిలబడిన యాజమాన్యంలో స్పందన కొరవడటం చర్చనీయాంశమైంది. పేపరు మిల్లు యాజమాన్య ప్రతినిధితో పాటు ప్రవీణ్ చౌదరి అనే కార్మిక నేత 'పరంపర 2'పేరుతో అక్రమాలకు తెరలేపారు. వీటికి వ్యతిరేకంగా కార్మికులు పోరాడుతున్నారు. యాజమాన్యంలో స్పందన కొరవడింది. యాజమాన్య మొండి వైఖరికి నిరసనగా కార్మికులు ఐక్య కార్యాచరణ రూపొందించుకున్నారు. ఎనిమిది కార్మిక సంఘాలు నాయకులు సమస్యలపై ఒక్కటిగా నిలిచారు. అందులో భాగంగా మూడు రోజే దీక్షలు నిర్వహిస్తున్నారు. భోగినాడు పరంపర నియామక ఉత్తర్వులను భోగిమంటల్లో వేసి దహనం చేశారు. వామపక్షాలతో పాటు టిడిపి, వైసిపి నాయకులు వీరికి మద్దతు తెలిపారు. ప్రభుత్వ దృష్టికి తీసుకెళ్లడంతో అధికార యంత్రాంగం రంగంలోకి దిగింది. దీంతో యాజమాన్యంతో చర్చలు జరుగుతున్నాయి. కరోనా సమయంలోనూ కార్మికులు సమిష్టి కృషితో సంస్థను లాభాల బాట పట్టించారు. అయితే కార్మికులకు ఇవ్వాల్సిన వేతన ఒప్పందాలను సైతం అమలుకు పోరాడ చూపక పోవటం సర్వత్రా విమర్శలకు దారి తీస్తోంది.

పందుగ వేళ పందేల జోరు

కోడి పందేలపై ఉక్కుపాదం మోపుతాం అంటూ పోలీసు అధికారులు చేసిన ప్రకటనలు నీటి మీద రాతలుగా మిగిలిపోయాయి. ఎప్పటిలాగానే ఉమ్మడి తూర్పుగోదావరి జిల్లాలో కోడి పందేలు, గుండాట, పేకాట వంటి జూదాలు యథేచ్ఛగా జరిగాయి. ఈ పోటీల వెనుక అధికార వైసిపితో పాటు ప్రతిపక్ష టిడిపి నేతలు సైతం కుమ్మక్కు అయిన అసలు రంగును తేటతెల్లం చేసింది. కొన్ని మండలాల్లో పోలీసు అధికారులపై ఒత్తిడి తీసుకురావడంతో మరికొన్ని చోట్ల పోలీసులకు బెదిరింపులు తప్పలేదు. బహిరంగంగానే విమర్శలు వేదురు ఆయా నేతల తీరును దర్జాగా పట్టించి. తొలి రోజే రూ.60 కోట్ల వరకూ చేతులు మారినట్టు అంచనా. తొలి దశలో పోలీసులు చాలా కఠినంగా వ్యవహరించారు. మైక్ ద్వారా ప్రచారం చేసి కోడి పందేలకు అనుమతులు లేవని, నిబంధనలు అతిక్రమిస్తే చట్టపరమైన చర్యలు తీసుకుంటామని హెచ్చరించారు. మరి కొన్ని చోట్ల బరులు ధ్వంసం చేశారు. ఇంకొన్ని చోట్ల పహారా నిర్వహించారు. తొలి దశలో కఠినంగా వ్యవహరించిన పోలీసు అధికారులు శనివార తెల్లవారు జామున చేతులెత్తేశారు. దీంతో ఎప్పటి లానే మూడు పందేలు ఆరు జూదాల్లా వ్యవహారం మొదటికొచ్చింది.

అన్నవరంలో విజేతలకు బహుమతి అందజేస్తున్న ప్రత్తిపాడు ఎంఎల్ఎ పర్వత పూర్ణచంద్ర ప్రసాద్

కాకినాడ రూరల్ తూరంగిలో రెండవ రోజు ఆటల పోటీల్లో పాల్గొన్న విద్యార్థులు

ముగ్గుల పోటీల విజేతలకు బహుమతులు

ప్రజాశక్తి- అన్నవరం

సంక్రాంతి సందర్భంగా పలు గ్రామాల్లో కొంతమంది ఔత్సాహికులు నిర్వహిస్తున్న ముగ్గుల పోటీ లు మహిళల ఆలో చన శక్తి కి దోహదం పడవచ్చని స్థానిక యం.ఎల్.ఏ పర్వత పూర్ణ చంద్ర ప్రసాద్ అన్నారు. అన్నవరం చిన్న రావి చెట్టు వీధిలో చిన్న డిజిటల్ స్టూడియో ఆధ్వర్యంలో మహిళలకి నిర్వహించిన ముగ్గుల పోటీల్లో విజేతలకు ఎంఎల్ఎ పర్వత పూర్ణచంద్రప్రసాద్ బహుమతులు అందజేశారు. కార్యక్రమంలో గ్రామ సర్పంచ్ ఎస్.కుమార్ రాజా, మండల ఉపాధ్యక్షుడు దార వెంకటరమణ, ఉప సర్పంచ్ బొబ్బిలి వెంకన్న బాబు. ఎఎస్ఐ అజయ్ బాబు, వైసిపి నాయకులు కొల్లు బాబురావు, దడాల సతీష్ డి.సత్యనారాయణ కొండపల్లి అప్పారావు గుల్లా దాసు, సోమ గౌరీ శంకర్ పాల్గొన్నారు

రెండవ రోజు తూరంగి లో కొనసాగిన ఆటల పోటీలు

ప్రజాశక్తి - కాకినాడరూరల్

తూరంగి అల్లూరిసీతారామరాజు కోలనీలో రెండవరోజు శనివారం కూడా కొనసాగాయి. ముఖ్యంగా మైండ్ గేమ్స్, పరుగుల పందెం, మ్యూజికల్ ఛైర్స్ జరిగాయి. సాయంత్రం మహిళలకు ముగ్గుల పోటీలు జరిగాయి. ఈసందర్భంగా చింతపల్లి అప్పారావు, అభ్యుదయ వేదిక నాయకురాలు చింతపల్లి విజయ మాట్లాడుతూ 15న సాయంత్రం 4 గంటలకు సభ – బహుమతి ప్రదానోత్సవం జరుగుతుందని ఆమె తెలియజేశారు. కార్యక్రమంలో కమిటీ సభ్యులు చింతపల్లి శివకుమార్, విజయ కుమార్, శ్రీరమణి, ధర్మతేజ, చందు, బలసాడి నూకరాజు, సత్య, దాసరి లత పాల్గొన్నారు.

బైక్ అదుపుతప్పి యువకుడు మృతి

ప్రజాశక్తి- పెద్దాపురం

స్థానిక వ్యాపారపుంత వీధికి చెందిన గొర్రెల రాధాకృష్ణ(24) శనివారం సాయంత్రం మోటార్ బైక్‌పై స్థానిక జగ్గంపేట రహదారిలోని ఎన్‌టిఆర్ కాలనీకి వెళుతుండగా ఫైర్ స్టేషన్ సమీపంలో బైకు అదుపుతప్పి కింద పడటంతో తలకు తీవ్ర గాయాలైన రాధాకృష్ణ అక్కడికక్కడే మృతి చెందాడని పోలీసులు తెలిపారు. మృత దేహాన్ని పోస్టుమార్టం నిమిత్తం ప్రభుత్వాసు పత్రికి తరలించి ఎస్ఐ వి.సురేష్ కేసు నమోదు చేసి దర్యాప్తు చేస్తున్నారు.

నిత్యం రద్దీ

చంద్రమాంపల్లి- దివిలి సెంటర్లో ట్రాఫిక్ సమస్య

ప్రజాశక్తి - పెద్దాపురం

పెద్దాపురం మండలం దివిలి–చంద్రమాంపల్లి సెంటర్‌లో ప్రతిరోజు తీవ్ర ట్రాఫిక్ సమస్యతో ప్రజలు అవస్థలు పడుతున్నా అధికారులు పట్టించుకోవటం లేదని ఆవేదన వ్యక్తం చేశారు. సామర్లకోట నుంచి ప్రత్తిపాడు వెళ్లే రహదారిలో దివిలి వంతెన వద్ద ప్రతి రోజు తీవ్ర అవస్థలు పడుతున్నామని రేలంగి వెంకట్రావు, మాగాపు నాగు, దేవాడ కృష్ణ, దివిలి, చంద్రమాంపల్లి ఆటో డ్రైవర్లు తెలిపారు. పోలీస్ అధికారులు వెంటనే స్పందించి ట్రాఫిక్ సమస్య లేకుండా చర్యలు తీసుకోవాలని విజ్ఞప్తి చేశారు.

దివిలి- చంద్రమాంపల్లి సెంటర్ లో స్తంభించిన ట్రాఫిక్

18న మహాలక్ష్మి, పాలమ్మ అమ్మవార్ల కుంభాభిషేకం

ప్రజాశక్తి-సామర్లకోట రూరల్

జి.మేడపాడులో ఈ నెల 18న బుధవారం నుండి శ్రీ మహాలక్ష్మి, పోలమ్మ అమ్మవార్లకు మహా కుంభాభిషేకం ఘనంగా నిర్వహిస్తున్నట్లు వైసిపి మండల సీనియర్ నాయకులు, ఎఎంసి మాజీ చైర్మన్, ఆలయ కమిటీ నాయకులు మోరంపూడి రంగా తెలిపారు శనివారం అమ్మవార్ల ఆలయంలో ఆయన మాట్లాడుతూ ఈ గ్రామంలో ప్రసిద్ధిగాంచిన మహాలక్ష్మీ పాలమ్మ అమ్మవారి విగ్రహ ప్రతిష్ఠ జరిగి 12 సంవత్సరాలు అయిన సందర్భంగా ఈ నెల 17న సాయంత్రం రక్షా బంధనం ప్రత్యేక పూజలు, 18 న అమ్మవార్లకు మహా కుంభాభిషేకం, అనంతరం అన్న సమారాధన నిర్వహిస్తున్నట్లు రంగా తెలిపారు. సమావేశంలో ఆలయ అర్చకులు సిహెచ్ సాయి సుధీర్ శర్మ, ఆలయ కమిటీ సభ్యులు పార్శిల సత్య నారాయణ, గుమ్మడి దేవుడుబాబు, చుంద్రు విశ్వనాథం, జి.శివ పాల్గొన్నారు.

దస్తావేజులు పోయినవి

నా క్లయింటు శ్రీఖాకొల్లు సీతా శారద, W/o. నాగదుర్గా వెంకట సూర్య మాణిక్యం గారు ఇచ్చిన సంజాయిషీ మేరకు,

నా క్లయింటు రాజమండ్రి మునిసిపల్ కార్పొరేషన్, మోరంపూడి రోడ్డు, హనుమాన్ నగర్‌లో ఉన్నటువంటి R.S. No. 375/2B, Subdivision కాబడి R.S. No. 375/2B14 దాఖలా లేఅవుట్ నందు Plot No. 9, 10 దాఖలా 605 చ॥గ॥ స్థలమునకు పూర్తి హక్కుదారులై ఉన్నారు. సదరు స్థలమునకు సంబంధించిన లింక్ దస్తావేజులు అనగా క్రయ దస్తావేజు తేదీ 28-3-2013, ద.నెం. 2379/2013, పారీఖత్తు దస్తావేజు తేదీ 18-7-2001, ద.నెం. 3922/2001లు తేదీ 11-1-2023 మోరంపూడి నుండి లాలాచెర్వు స్టేట్‌బ్యాంక్ ఆఫ్ ఇండియాకు వెళ్ళుచుండగా మార్గమధ్యంలో సదరు దస్తావేజులు గల Hand bag పడిపోయినది. సదరు Hand bag దొరికినవారు ఈక్రింది తెలిపిన వార్కి స్వయంగా గాని, ఫోన్ చేసి గాని తెలుపగలరు.

M.SIVA PRASAD
Advocate
Cell: 9441122233
9848266405

In The Court Of The Vth Additional Junior Civil Judge : Kakinada
O.S.No. 438/2022

Between:
Kovvuri Subbareddy ...*Plaintiff*
AND
K.K.Venkateswara Sarma and another ...*Defendants*

TO:
D-1: Kothalanka Kumar Venkateswara Sarma, S/o. Surya Bhaskararao, Business, D.No. 36-9-20, Kothavari Street, Temple Street, Kakinada.
D-2: Kontheti Viswanatham, S/o. Venkata Subbarao, Business, Settibalija peta, Suryanagar, Turangi, Opp. Sathemmathalli Thadi, Kakinada Rural.

పై నెంబరు దావాలో 1వ మరియు 2వ ప్రతివాదులు అయిన మీకు శ్రీ కోర్టు వారి ద్వారా ఎన్నిసార్లు దావా సమన్లు పంపిననూ మీరు తీసుకొనక కాలయాపన చేయుచున్నారు. కావున శ్రీ కోర్టు వారు మీ హాజరు నిమిత్తం **ది.27-01-2023 సం॥రం తేదీకి వాయిదా వేసినారు. మీరు ఆరోజు ఉదయం గం॥ 10:30 ని॥లకు స్వయంగా గాని మీ వకీలు ద్వారా గాని హాజరయ్యి మీయొక్క ఆక్షేపణలు తెలుపుకోవలెను.** లేని ఎడల పై దావా మీ పరోక్షమున తీర్మానించబడును.

(శ్రీ కోర్టు వారి ఉత్తర్వుల ప్రకారం)
మేడపాటి ధర్మారెడ్డి,
ఎ.యు.వి.స్వామి, అడ్వకేట్స్,
కాకినాడ. సెల్: 99513 11812

రోడ్డు ప్రమాదాల్లో ఇద్దరు మృతి

ప్రజాశక్తి - యంత్రాంగం

వేర్వేరు చోట్ల శనివారం జరిగిన రోడ్డు ప్రమాదాల్లో ఇద్దరు వ్యక్తులు మరణించారు. ఈ ఘటనలకు సంబంధించిన వివరాలు ఇవి..

ఆలమూరు జొన్నాడ, మండపేట ఆర్ అండ్ బి రహదారిపై మండలంలోని కొత్తూరు సెంటర్ వద్ద శనివారం వేకువజాము ఐదున్నర గంటలకు స్థానిక కనకదుర్గమ్మ ఆలయం వద్ద ఆర్‌టిసి బస్సు ఆటోను ఢీకొంది. ఈ సంఘటనలో ఒకరు మతి చెందగా, మరొకరు తీవ్రంగా గాయపడ్డారు. ఎస్ఐ ఎస్.శివప్రసాద్ తెలిపిన వివరాల ప్రకారం.. ఆత్రేయపురం మండలం ర్యాలీ నుంచి అదే గ్రామానికి చెందిన బందావన్ సతీష్, మేర్ల చంద్రలు కూరగాయలను ఆటోలో వేసుకుని మండపేట రైతు బజారుకు తీసుకువెళ్లారు. తిరిగి స్వగ్రామం వస్తుండగా కొత్తూరు సెంటర్ సమీపంలో దుర్గమ్మ గుడి వద్ద ఆటోను, బస్సు ఢీకొంది. ఈ ఘటనలో బందావన్ సతీష్ అక్కడికక్కడే మరణించాడు. మేర్ల చంద్రకు తీవ్ర గాయాలు కావడంతో అతనిని అంబులెన్స్‌లో ఆసుపత్రికి తరలించారు. మతుని కుటుంబ సభ్యులు ఇచ్చిన సమాచారంతో హుటాహుటిన ఘటనా స్థలానికి పోలీస్ సిబ్బంది చేరుకుని పరిస్థితిని పరిశీలించి చర్యలు చేపట్టారు. ఈ మేరకు కేసు నమోదు చేసి దర్యాప్తు చేస్తున్నట్లు ఎస్ఐ తెలిపారు.

గోపాలపురం: గుర్తుతెలియని వాహనం ఢీకొని ఒక వ్యక్తి అక్కడి కక్కడే మృతి చెందిన సంఘటన మండలంలోని జగన్నాథపురం శివారులో శనివారం రాత్రి జరిగింది. పోలీసులు తెలిపిన వివరాల ప్రకారం మండలంలోని జగన్నాథపురం గ్రామంలో కోళ్ల ఫామ్ లో పనిచేస్తున్న వ్యక్తి శనివారం రాత్రి రోడ్డుపై నడుచుకుంటూ వెళుతున్నాడు. గుర్తు తెలియని వాహనం ఢీకొన్నట్లు తెలిపారు.ఈ రోడ్డు ప్రమాదంలో మానేపల్లి రామారావు అక్కడి కక్కడే మృతి చెందాడు.మతునిది స్వగ్రామం కుమారదేవం గ్రామం కొవ్వూరు మండలానికి చెందిన వ్యక్తిగా గుర్తించారు. స్థానికుల సమాచారం మేరకు సంఘటనా స్థలానికి చేరుకుని పరిశీలించిన అనంతరం మృతుని కుటుంబ సభ్యులకు సమాచారం ఇచ్చినట్లు తెలిపారు. కుటుంబ సభ్యుల పిర్యాదు మేరకు కేసు నమోదు చేసి దర్యాప్తు చేస్తున్నట్లు ఎస్ఐ కె.రామకృష్ణ తెలిపారు. శవ పంచనామా నిమిత్తం కొవ్వూరు ప్రభుత్వ ఆసుపత్రికి తరలించినట్లు తెలిపారు. మృతునికి భార్య కుమార్తె, కుమారుడుఉన్నారు.

కొత్తూరు సెంటర్ వద్ద ఆటోను ఢీకొన్న బస్సు

జగన్నాథపురంశివారులో జరిగిన ప్రమాదఘటన

In The Court Of The IInd Additional Senior Civil Judge : Kakinada
I.A.No. 560/2022
in O.S.No. 22/2022

Between:
Nakka Srirama Murthy ...*Petitioner*
AND
Nakka Danayya and others ...*Respondents*

R-8: Karnasula Veera Govinda Raju, S/o. Muneswara Rao, D.No. 2-9/1, Gurajanapalli Village, Karapa Mandal, E.G.Dist.
R-9: Chinnari Chakram, S/o. Bulliyya, D.No. 4-59, Gurajanapalli Village, Karapa Mandal, E.G.Dist.

పై నెంబరు పిటీషనులో పిటీషనరు మిమ్ములను రెస్పాండెంట్సు 8 మరియు 9గా ప్రోపర్ మరియు నెససరి పార్టీలుగా చేర్చమని దాఖలు చేసిన పిటీషనులో కోర్టు వారి ఆర్డరు ప్రకారం ఎన్నిసార్లు మీకు నోటీసులు పంపించినప్పటికీ ఉద్దేశ్యపూర్వకంగా తీసుకొనక కాలయాపన చేయుచున్నారు. కావున మీ అభ్యంతరములకు మరియు మీ హాజరు నిమిత్తం **ది.25-01-2023వ తేదీన ఉదయం గం॥ 10:30 ని॥లకు స్వయంగా గాని, ప్లీడరు గారి ద్వారా గాని శ్రీ కోర్టు వారి ఎదుట హాజరై ఏమైనా అభ్యంతరములు ఉన్నచో తెలియపరుచుకోవలెను.** లేని ఎడల మీ పరోక్షమున తీర్మానించబడును.

(శ్రీ కోర్టు వారి ఉత్తర్వుల ప్రకారం)
ఏలూరు సుబ్రహ్మణ్యం,
వి.ఎస్.ఎం.రాజు, అడ్వకేట్స్,
కాకినాడ. సెల్: 98483 33111

In The Court Of The Hon'bel Junior Civil Judge : Anaparthy
O.S.No. 238/2021

Between:
Kaki Surya Prakasarao ...*Plaintiff*
AND
Anasuri Srinu and another ...*Defendants*

TO:
D-1: Anasuri Srinu, S/o. Annavaram, age 34 Years, Business, D.No.7-153-2, Upparapeta, Rangapuram, Biccavolu Mandal, E.G.Dist.
D-2: Anasuri Bujji, W/o. Srinu, age 30 Years, Business, D.No.7-153-2, Upparapeta, Rangapuram, Biccavolu Mandal, E.G.Dist.

పై నెంబరు దావాలో 1వ మరియు 2వ ప్రతివాదులు అయిన మీకు శ్రీ కోర్టు వారి ద్వారా ఎన్నిసార్లు దావా సమన్లు పంపిననూ మీరు తీసుకొనక కాలయాపన చేయుచున్నారు. కావున శ్రీ కోర్టు వారు మీ హాజరు నిమిత్తం **ది.14-02-2023 సం॥రం తేదీకి వాయిదా వేసినారు. మీరు ఆరోజు ఉదయం గం॥ 10:30 ని॥లకు స్వయంగా గాని మీ వకీలు ద్వారా గాని హాజరయ్యి మీయొక్క ఆక్షేపణలు తెలుపుకోవలెను.** లేని ఎడల పై దావా మీ పరోక్షమున తీర్మానించబడును.

(శ్రీ కోర్టు వారి ఉత్తర్వుల ప్రకారం)
మేడపాటి ధర్మారెడ్డి,
ఎ.యు.వి.స్వామి, అడ్వకేట్స్,
కాకినాడ. సెల్: 99513 11812

మార్కెట్‌లోకి కియా కెఎ4 కారు

ప్రజాశక్తి -అమలాపురం

దేశంలో కారు తయారీదార్లలో ఒకటైన కియా ఇండియా సుస్థిరమైన ప్రయాణం కోసం బ్రాండ్ కియా కెఎ4, లగ్జరీ ఆర్‌విని కూడా మార్కెట్ లో విడుదల చేసిందనీ మేనేజింగ్ డైరక్టర్, సిఇఒ కియా ఇండియా మాలిక్ అన్నారు. ఆయన శనివారం మాట్లాడుతూ ఇది ఆధునిక డిజైన్, ప్రపంచ స్థాయికి చెందిన భద్రత, నవ్యత ఆధునిక డ్రైవ్ డైనమిక్స్ సామర్థ్యాలను అందిస్తోందన్నారు. సరికొత్తఎలక్ట్రిక్ ఎస్‌యువి కాన్సెప్ట్ – ద కియా కాన్సెప్ట్ ఇవి9ను కూడా ఆటో ఎక్స్ పో 16వ ఎడిషన్ లో విడుదల చేసిందన్నారు.

పేకాట శిబిరంపై దాడి

ప్రజాశక్తి-కాట్రేనికోన

పల్లంకురులో ఓ ఇంటిలో పేకాడుతున్నట్లు సమాచారం రావడంతో పోలీసులు దాడి చేశారు. ఈ దాడిలో పేకాడుతున్న 10 మందిని పట్టుకున్నారు. వారి నుంచి 9 సెల్ ఫోన్లు, మూడు బైకులు, రూ.51,410 నగదును స్వాధీనం చేసుకున్నామని పోలీసులు తెలిపారు. దీనిపై కేసు నమోదు చేశామని శనివారం కాట్రేనికోన ఎస్ఐ టి.శ్రీనివాస్ తెలిపారు.

విద్యుత్ తీగలపై పాదులు తొలగించాలి

ప్రజాశక్తి-మండపేట

విద్యుత్ స్తంభంపై పాదులు

పట్టణంలోని ఎమ్ఎల్ఎ క్యాంపు కార్యాలయం ఎదురుగా ఉన్న వీధిలోని విద్యుత్ స్తంభానికి పాదులు నిండుగా అల్లుకున్నాయి. విద్యుత్ వైర్లకు పాదుల తీగలకు తాకితే వాటి ద్వారా విద్యుత్ ప్రవాహం రావచ్చని పలువురు చెబుతున్నారు. అలుముకున్న పాదుల తీగలు తొలగించాలని పలువురు కోరుతున్నారు. ఇప్పటికైనా విద్యుత్ శాఖ అధికారులు తక్షణ చర్యలు చేపట్టాలని వారు కోరుతున్నారు.

జనరల్ నోటీసు
మహారాజశ్రీ అనపర్తి జూనియర్ సివిల్ జడ్జి వారి కోర్టులో
ఐ.ఎ.నెం. 640/2022 ఇన్ ఓ.ఎస్.నెం. 251/2022

బిట్వీన్:
నల్లమిల్లి వెంకట రామారెడ్డి, తండ్రి: తాతారెడ్డి, 47 సం॥లు, హిందూ, వ్యవసాయం మరియు వ్యాపారం, డో.నెం. 2-29, మెయిన్‌రోడ్, వి.సావారం, రాయవరం మండలం, అనపర్తి డి.ఎం.సి. ...వాది /పిటీషనరు

అండ్

1) పంపన రాము, తండ్రి: రామయ్య, 49 సం॥లు, వ్యాపారం, డో.నెం. 1-103, రామాలయం వీధి ఎదురుగా, కాకివారిపేట, వి.సావారం, రాయవరం మండలం, అనపర్తి డి.ఎం.సి.
2) పంపన సాయిరామ్ అనే సాయిబాబా, తండ్రి: రాము, 33 సం॥లు, వ్యాపారం, డో.నెం. 1-103, రామాలయం వీధి ఎదురుగా, కాకివారిపేట, వి.సావారం, రాయవరం మండలం, అనపర్తి డి.ఎం.సి.
3) పంపన సూరిబాబు, తండ్రి: రాము, 30 సం॥లు, వ్యాపారం, డో.నెం. 1-103, రామాలయం వీధి ఎదురుగా, కాకివారిపేట, వి.సావారం, రాయవరం మండలం, అనపర్తి డి.ఎం.సి.
4) పంపన శివకుమార్, తండ్రి: రాము, 26 సం॥లు, వ్యాపారం, డో.నెం. 1-103, రామాలయం వీధి ఎదురుగా, కాకివారిపేట, వి.సావారం, రాయవరం మండలం, అనపర్తి డి.ఎం.సి.
...ప్రతివాద్లు /రెస్పాండెంట్సు

Notice Under Section 53 of Transfar of Property Act

1 నుండి 4 ప్రతివాద్లు లేటు కాకి నాగమణి అనే పంపన నాగమణి గారతో కలిసి ది.16-05-2018న దస్తావేజు నెం. 2988/2018 ప్రకారం ఎస్.ఆర్.ఓ. రామచంద్రపురంలో, 4వ ప్రతివాది పేరున రిజిష్టరు పార్టీషన్ దస్తావేజును సృష్టించినారు. కేవలం సదరు పార్టీషన్ దస్తావేజు లేటు కాకి నాగమణి అనే పంపన నాగమణి గారి తాలూకూ క్రెడిటార్‌ని మోసం చేసే ఉద్దేశ్యంతో సృష్టించినారు. కావున సదరు పార్టీషన్ దస్తావేజును రద్దు చేయించమని మరియు సదరు క్రెడిటార్‌ను బైండ్ కావని డిక్లేర చేయమని సదరు దావాను వాది దాఖలు చేయడమైనది. కాబట్టి సదరు లేటు కాకి నాగమణి అనే పంపన నాగమణి గారి యొక్క ఋణ దాతలు ఎవరైనా ఉన్నచో **ది.19-01-2023న ఉదయం గం॥ 10:30 ని॥లు శ్రీ కోర్టు వారి ఎదుట స్వయంగా గాని, లేదా మీ అడ్వకేట్ గారి ద్వారా గాని శ్రీ కోర్టు వారి ఎదుట హాజరై మీ సంజాయిషీని తెలియజేయవలెను.**

SCHEDULE: East Godavari District, Rayavaram Mandal, Ramachandrapuram Sub Registry, Vedurapaka Sivaru Savaram Gram Panchayat Area, Vedurapaka Sivaru Savaram Village in 1st Block, under Assessment No. 186, bearing D.No. 1-207/1, a RCC Building With Rakes Shed in 1st Floor, an extent of 104-5 Sq. Yards of site is bounded by:
East: 28-06 feet Joint Way. ***West:*** 28-06 feet Site belongs to Dommeti Yedukondalu. ***North:*** 33-00 feet Joint Way width of 6-00 feet. ***South:*** 33-00 feet Site belongs to Dommeti Nagabhusanam.

In The above stated boundaries an extent of 104-5 Sq. Yards = 87-78 Sq. Meters of vacant site and a RCC building in ground floor and rakes shed in 1st floor, doors, door way, roof, electrical service, water ways, and all other easement rights there on.

వాయిదా తేదీ: 19-01-2023

(శ్రీ కోర్టు వారి ఉత్తర్వులను అనుసరించి)
అనపర్తి,
12-01-2023.
టి.వి.నారాయణ రెడ్డి, పిటీషనరు / వాది తరుపు అడ్వకేట్,
అనపర్తి. సెల్: 98494 84239

వేలం ప్రకటన
మహారాజశ్రీ పెద్దాపురం 2వ అడిషనల్ జూనియర్ సివిల్ జడ్జ్ వారి కోర్టులో
ఇ.పి.నెం. 16/2020
ఓ.ఎస్.నెం. 86/2019

బిట్వీన్:
వుండవిల్లి వీరాంజనేయ చౌదరి ...డిక్రీ హోల్డర్
మరియు
గుల్లింకల సూర్యకాంతం వగైరాలు ...జె.డి.ఆర్స్

ఇందుమూలముగా పై కోర్టు వారి ఉత్తర్వుల ప్రకారం యావన్మందికి తెలియజేయునది ఏమనగా పై నంబరు గ్రంధములో పై జె.డి.ఆర్స్. డిక్రి బాకీ చెల్లించనందున డిక్రి బాకీ వసూలు నిమిత్తం పై కోర్టు వారిచే ఈ క్రింది షెడ్యూలులో చూపబడిన ఆస్తి శ్రీ కోర్టు వారిచే **ది.31-01-2023వ తేదీనాడు ఉదయం 10:30 ని॥ల నుండి పై కోర్టు వారిచే వేలం వేయబడును.** కావలసిన వారు వచ్చి వేలంలో పాల్గొన వచ్చును.

షెడ్యూలు: కాకినాడ జిల్లా, గండేపల్లి మండలం, జగ్గంపేట సబ్ రిజిస్ట్రార్ ఆఫీసులో చేరిన, యర్రంపాలెం గ్రామంలోని సర్వే నెం.286/2 లోని 0-98 సెంట్ల భూమికి హద్దులు:
తూర్పు: శివుడు అబ్బాయి గారి పొలం.
దక్షిణం: యర్రా వీర్రాజు గారి పొలం.
పడమర: గారపాటి సుబ్బారావు గారి పొలం.
ఉత్తరం: శివుడు అబ్బాయి గారి పొలం.

సదరు హద్దుల మధ్య గల 0.98 సెంట్ల భూమికి దారి మార్గములు, నీటి వనరులు సమస్త ఈజుమెంట్ హక్కులతో సహా.

డి.హెచ్.ఆర్ విలువ : రూ.3,92,000-00

షేక్ వల్లి బాబు,
అడ్వకేటు, డోర్ నెం.3-11-70/ఎ,
అంబేద్కర్ భవన్ ఎదురుగా,
మున్సిపల్ సెంటర్, పెద్దాపురం.
సెల్: 9948012322, 9494001975

దావా నోటీసు
మహారాజశ్రీ తూర్పుగోదావరి జిల్లా, ఆలమూరు ప్రిన్సిపల్ జూనియర్ సివిల్ జడ్జి వారి కోర్టు నందు
O.S. No. 20/2022

Between:
గణం సూర్యకుమారి, W/o. రామకృష్ణ, హిందు, వయస్సు 38 సం॥లు, గృహిణి, R/o. Door No. 14-105, దుర్గమ్మ గుడి వీధి, ఏడిద కొత్తూరు గ్రామం, మండపేట మండలం, తూర్పుగోదావరి జిల్లా, ఆలమూరు J.C.J.C. –పిటీషనర్/వాది
మరియు
చిగిలిపల్లి పైడినాయుడు, S/o. పోతు నాయుడు, హిందు, వయస్సు 58 సం॥లు, R/o. Door No. 5-9-29, తర్వాణి పేట, మండపేట, మండపేట మండలం, తూర్పుగోదావరి జిల్లా, ఆలమూరు J.C.J.C. –రెస్పాండెంట్/ప్రతివాది

పై దావా నందు ప్రతివాది అయిన మీ నుండి తనకు రావలసిన ప్రాంసరీ నోటు బాకీ మింజువలె అసలు, వడ్డీ మరియు ఖర్చులతో సహ మీ నుండి ఇప్పించమని పై శ్రీ కోర్టు వారిని కోరుచూ వాది పై నెంబరు దావా దాఖలు చేసియున్నారు. సదరు దావాలో గాని శ్రీ కోర్టు వారు దావా నోటీసులు ఎన్నిమార్లు మీకు పంపించినప్పటికీ మీరు ఉద్దేశ్యపూర్వకముగా తీసుకొనక కాలయాపన చేయుచుండుటచే శ్రీ కోర్టు వారు ప్రతివాది అయిన మీకు ఈ ప్రకటన ద్వారా సదరు పై దావా వాయిదా తెలియజేయమని ఆర్డరు వేసియున్నారు. కావున పై దావా నందు ప్రతివాది అయిన మీ హాజరు నిమిత్తం ది. 24-01-2023వ తేదీకి పై శ్రీకోర్టు వారి నందు వాయిదా వున్నది అని ఈ ప్రకటన ద్వారా మీకు తెలియజేయడమైనది. కావున మీరు సదరు వాయిదా రోజు అయిన **ది. 24-01-2023వ తేదీన ఉదయం 10.30 గం॥ని॥లకు** మీరు స్వయంగా గాని లేదా మీ అడ్వకేట్ గారి ద్వారా గాని పై శ్రీ కోర్టు వారి ఎదుట హాజరై మీకు ఏమైనా అభ్యంతరములు, ఆక్షేపణలు ఉన్న యెడల శ్రీ కోర్టు వారికి తెలియజేసుకొనవలసినదిగా తెలియజేయడమైనది. లేకున్నచో మీ పరోక్షమున శ్రీకోర్టు వారు తీర్మానించుతురని ఇందుమూలముగా తెలియజేయడమైనది.

(శ్రీ కోర్టు వారి ఉత్తర్వుల ననుసరించి)
రాజమహేంద్రవరం
ది.14-01-2023

శ్రీ మేడపాటి రవి షణ్ముఖరెడ్డి
అడ్వకేట్, అనపర్తి
శ్రీ యరమాటి వీర్రాజు చౌదరి
అడ్వకేట్, ఆలమూరు